

TYDAL KOMMUNE

**Temakveld Fritidsinnbyggere
Fredag 10. mars 2023**

Kveldens program

- Velkommen v/ordfører og kommunedirektør
- Informasjon om helse- og administrasjonsbygg v/Kristin Ottesen
- Informasjon om arbeid med ny arealplan v/Heidi Horndalen
- Kommunal informasjon v/Heidi Horndalen
- Ny fritidsboligundersøkelse v/Heidi Horndalen
- Gruppediskusjon møteplasser og utvikling

Helse- og administrasjonsbygg

Bakgrunn



Helse- og administrasjonsbygg

Historikk

2017 – Penger satt av i budsjett til forprosjekt

2018-2021 Ulike rapporter bygg og behov

2021 – Beslutning om ekstern kompetanse

2022 - Prosjektleder startet

Kommunestyrevedtak 27.10.22 - Utrede 3 alternativer
Kløfta – Sentrum - Rådhusomtå

Helse- og administrasjonsbygg Fremdriftsplan

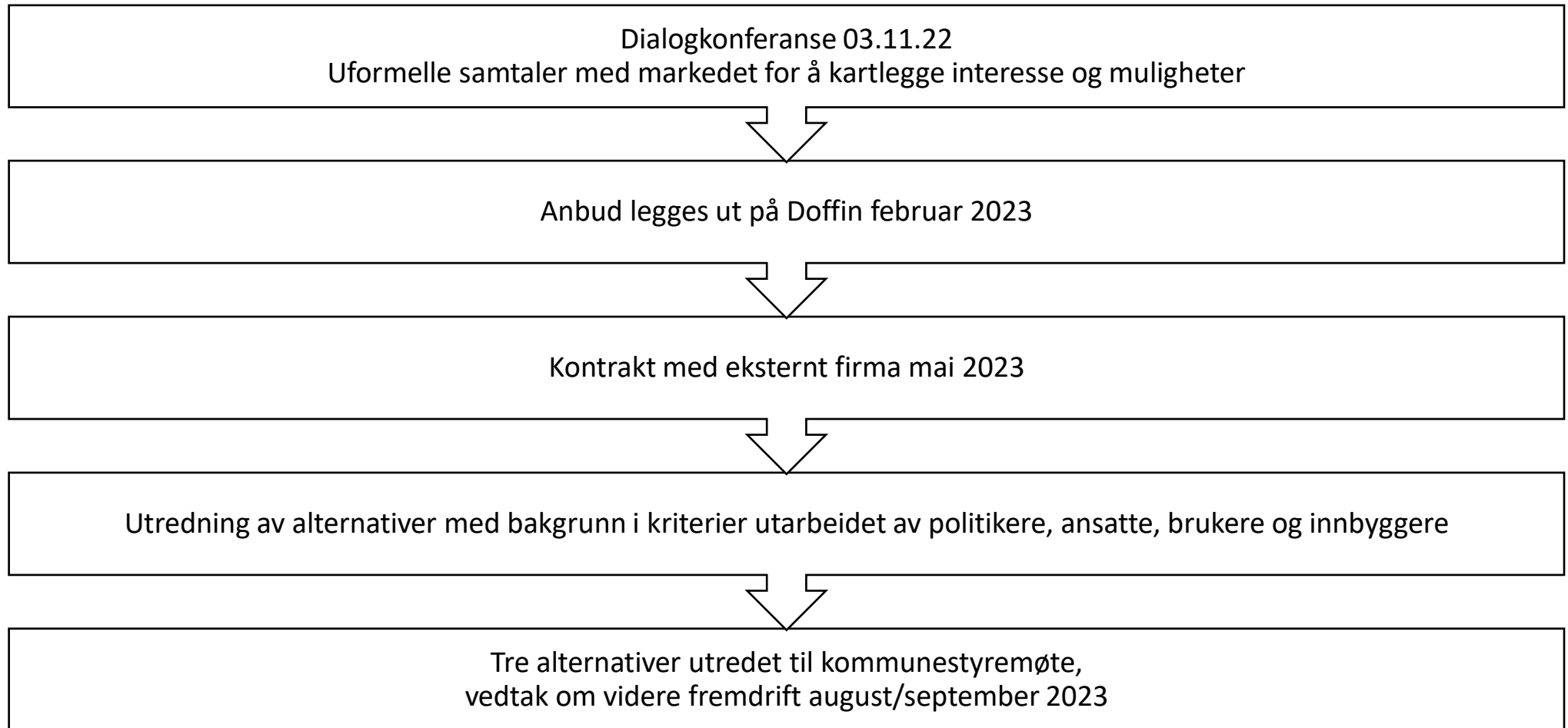

Helse- og administrasjonsbygg Innbyggerinvolvering

Tema og informasjon kommunestyremøter 2022/2023 / Råd for eldre og personer med funksjonsnedsettelse

Temamøte Kafe Posten 09.11.22

Temakveld unge voksne 18-45 år 29.11.22

Heldag for politikere, administrasjon og tillitsvalgte 17.01.23

Temakveld voksne 45-70 år 25.01.23

Tema Næringsfrokost 02.02.23

Tema møte med Fritidsbeboere 10.03.23

Tegnekonkurranse «Tydal 2050» skole og barnehage våren 2023

Møter med alle ansatte i Tydal kommune våren 2023



TYDAL 2050

Hvordan vil dere at det skal se ut her da?

DAG 1

- Informasjon
- Planlegging
- Forbered

Inspirasjon

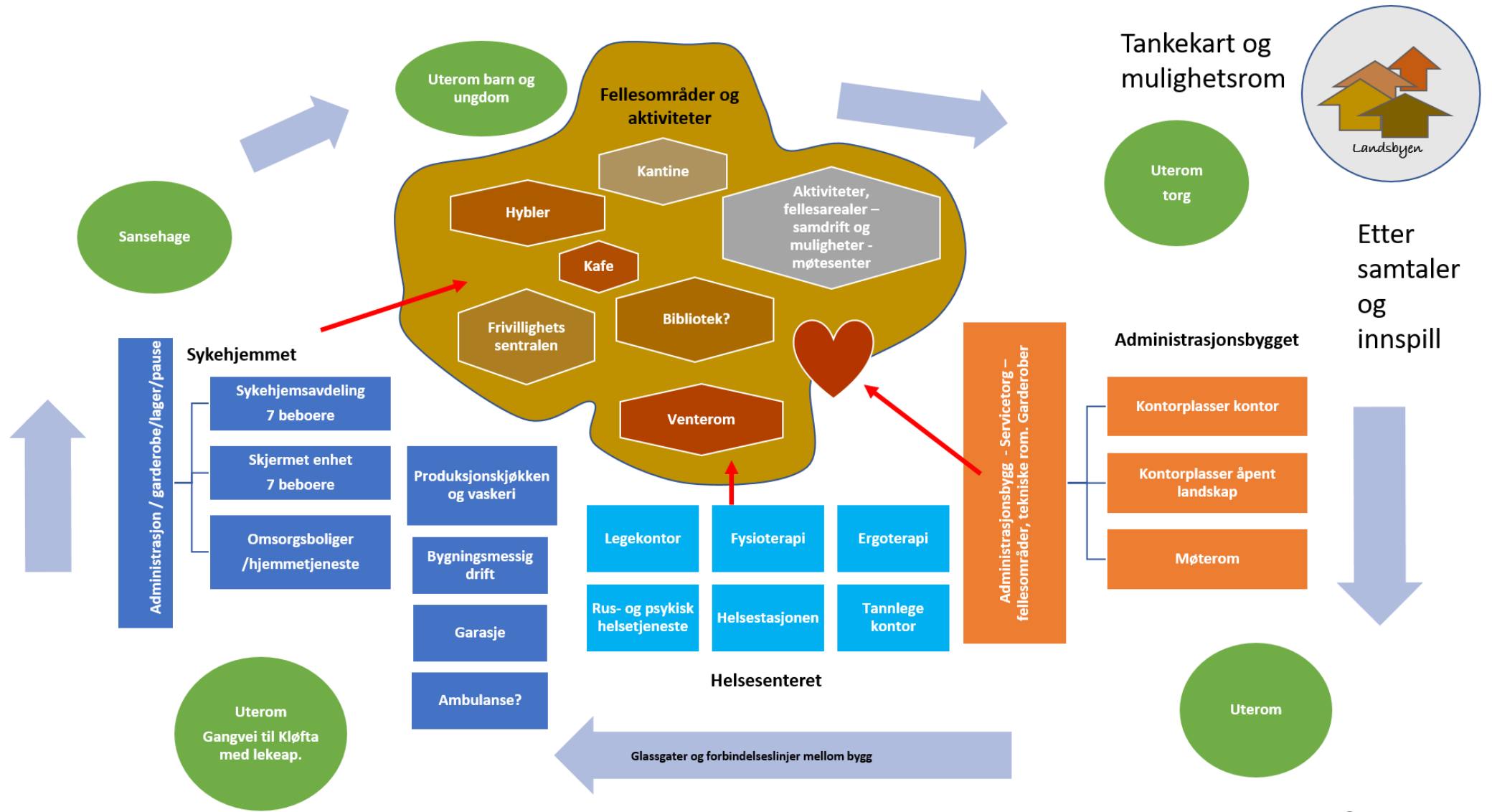

Tydal framover

Tydal Kommunes egen bygningsmasse

Bygningstyper	Areal i kvm. Sum alle kommuner	Kvm pr. innbygger
Skoler	10 160 000	2,1
Alders/sykehjem	5 120 000	1,1
Boliger (eide)	3 360 000	0,7
Rådhus/adm.bygg	2 220 000	0,5
Idrettsbygg	2 030 000	0,4
Andre bygg	1 730 000	0,4
Barnehager	1 290 000	0,3
Kulturbygg	1 040 000	0,2
Snitt alle kommuner	26 950 000	5,7
Små kommuner (0-5000)		9,5
Mellomstore kommuner (5-20 000)		6
Store kommuner mer enn 20 000 innbyggere		5

Tall hentet fra KS-undersøkelsen 2008 for primærkommuner

Tydal Kommune

Har totalt
ca. 25.000 kvm bygningsmasse
ca. 760 innbyggere



Det gir ca. 33 kvm pr. innbygger

**Nesten 3,5 ganger mere enn
landsgjennomsnittet for små
kommuner**

Rydde og digitalisere for ombruk

- Tydal Kommune har søkt og fått tilskudd klimasatsmidler
- Denne banken skal danne grunnlaget for videre prosjektering og bygging
- Tydal Kommune og Trondheim Kommune har innledet et samarbeid om felles digital plattform for deling av ombruksinnredning og byggevarer. Vi er de første kommunene i landet som gjør dette.

Innspill fra tegnekonkurransen

Alle arbeider stilles ut i April

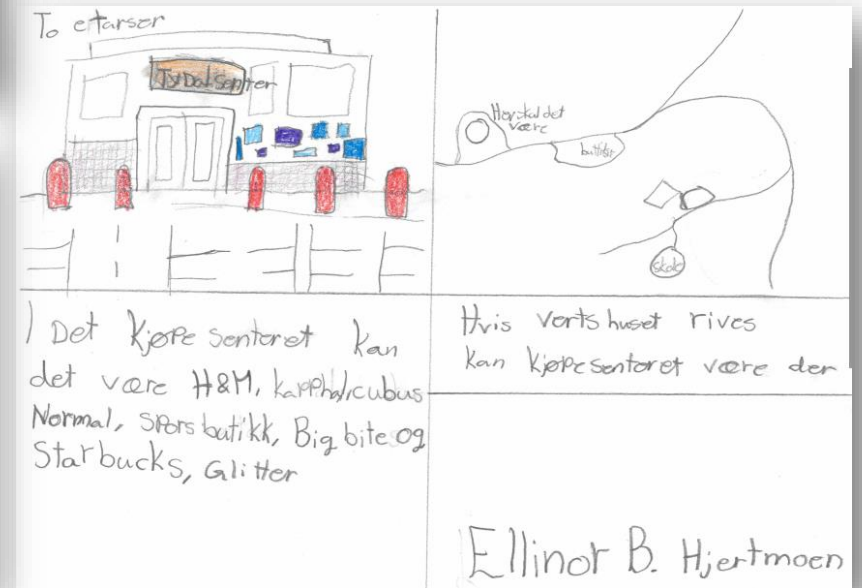

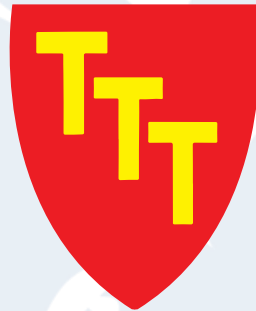

TYDAL KOMMUNE

Rullering av kommuneplanens areladel (KPA)

Kommuneplanens arealdel

Kompasskursen som styrer utviklinga av arealbruken i Tydal

- Handlingsrommet innenfor lover og regelverk skal komme lokalsamfunnet til gode.

Plansystem

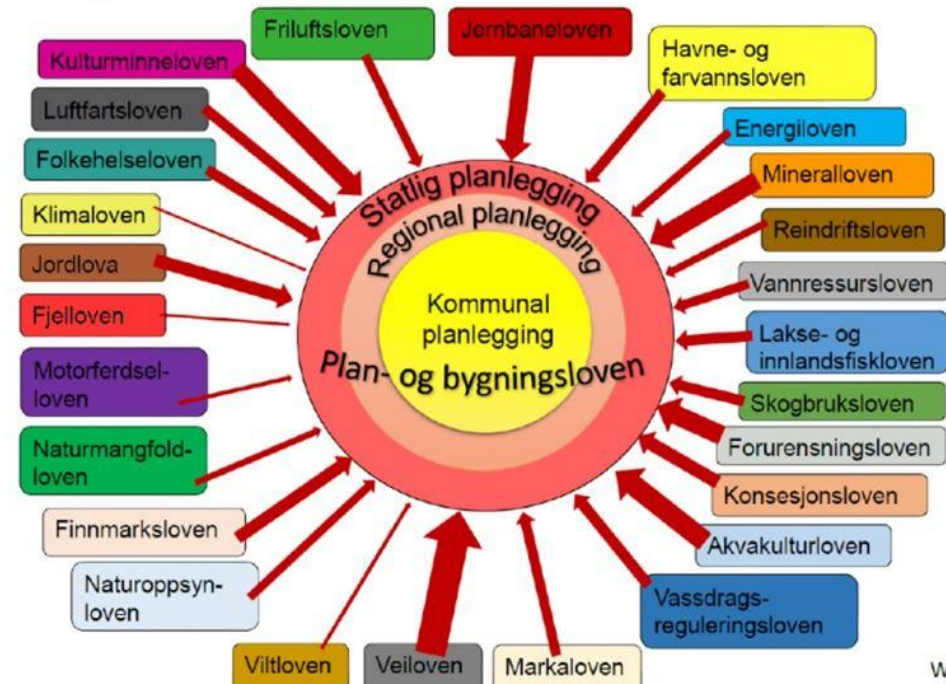

Winge 2018

Kommuneplanens arealdel (KPA)

- Politikernes viktigste styringsverktøy – administrasjonens arbeidsverktøy.
- Bestemmelsene og plankartet fra KPA er juridisk bindende.
- Kommunen skal ha en arealplan for hele kommunen som viser sammenhengen mellom framtidig samfunnsutvikling og arealbruk.
- Kommuneplanens arealdel skal angi hovedtrekkene i:
 - Arealdisponering
 - Rammer og betingelser for nye tiltak og arealbruk.
 - Viktige hensyn som må ivaretas ved disponering av arealene.
- KPA-kartet består av formål, hensynssoner og faresoner.
- KPA inneholder generelle føringer til arealdisponering.
- Legger føringer for hva som tillates innenfor de ulike formålene i plankartet.
 - Antall tomter pr. område
 - Maksimal mønehøyde og BYA pr. tomt
 - Byggeforbudssoner, eksempelvis langs vassdrag

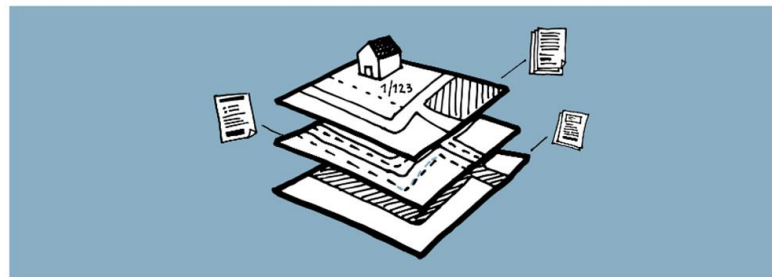

Status for dagens KPA fokus på fritidsbebyggelse

Tydal har ca. 1500 fritidsboliger, 85-90% (ca. 1400) ligger sørover fra Fossan til Stuggudalsområdet.

Nye enheter skal:

- Ligge nært tettstedene
- Utnytte eksist. byggeområder bedre ved fortetting.
- Øvre grense for utbygging = kote 750 moh.



Politiske føringer for ny KPA

- **Planbeskrivelsen** oppdateres til å beskrive dagens prosess og samsvare med kommuneplanens samfunnsdel.
- Hovedinnholdet i eksisterende kommuneplanens arealdel skal bestå som tidligere, men **planbestemmelsene** skal konkretiseres.
- **Plankart** oppdateres til de faktiske forhold, og nye utviklingstrekk tas inn.
- Nye fritidstomter tildeles etter behov til **utbygging i allerede etablerte hyttefelt etter reglene i gjeldende kommuneplanens arealdel og i henhold til kommuneplanens samfunnsdel.**
- Det **kan vurderes å trekke tilbake fritidstomter** som tidligere er tildelt gjennom kommuneplanens arealdel, men som ikke er realisert i reguleringsplan. Disse kan fordeles til andre hyttefelt som ønsker flere tomter.
- Det skal legges til rette for **nye sentrumsnære boligtomter i grendene.**

Vedtatt av kommunestyret 10.02.2022

Prosess KPA så langt

- Vedtatt planprogram
- Gjennomført innspillsrunde
- Folkemøter (i forbindelse med oppstart, grendemøter og informasjon i andre fora).
- Påstartet konsekvensutredning av innkomne innspill
- Møte med særinteresser (reindrift, landbruk)

Innspill for ny KPA

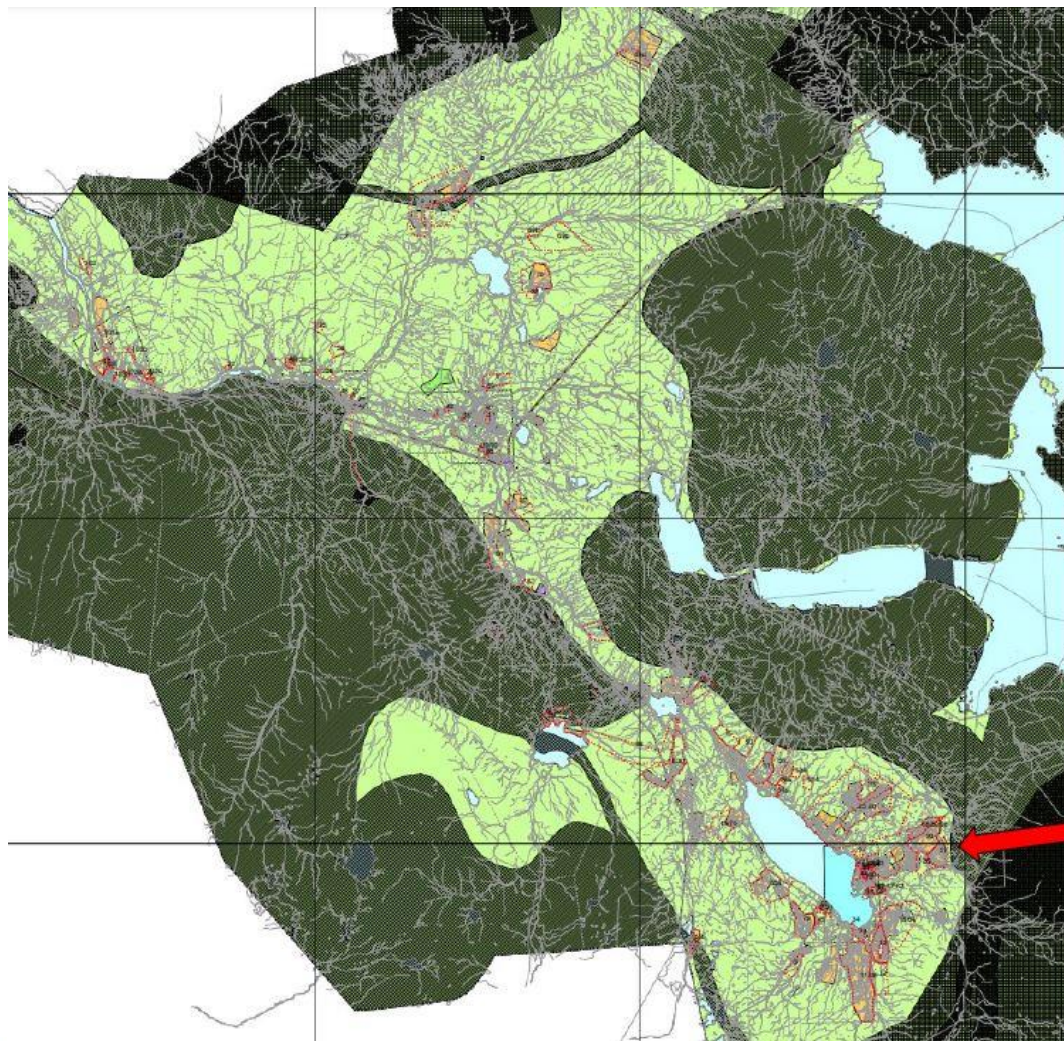

<u>Område</u>	<u>nye innspill</u>
Gressli	10
Aune	8
Ås	21
Stuggudal	56
<u>Totalt:</u>	<u>95</u>

Innspillene er vist med rød stiplet strek i gjeldende kommuneplan

Stuggudalen

Totalt 56 innspill

- Boligbebyggelse: 3 nye områder
- Bolig-/Fritidsbebyggelse: 1 nytt område
- Fritidsbebyggelse: 30 nye områder
- Fritidsbebyggelse/Turist og fritidsbebyggelse: 1 nytt område
- Fritids og turistformål: 3 nye områder
- Offentlig og privat tjenesteyting: 1 nytt område
- Bolig/Forretning/Kontor: 1 nytt område
- Friområde: 2 nye områder
- Parkering: 1 nytt område
- Parkering/Næring: 1 nytt område
- Veg: 1 nytt område
- Gang- og sykkelveg: 1 nytt område
- Turveg/turdrag: 1 nytt område
- Næring: 2 nye områder
- Næring/Fritidsbebyggelse: 1 nytt område
- Lekeplass: 1 nytt område
- Råstoffutvinning: 1 nytt område
- Andre typer bebyggelse og anlegg: 1 nytt område
- Stier: 3 nye områder

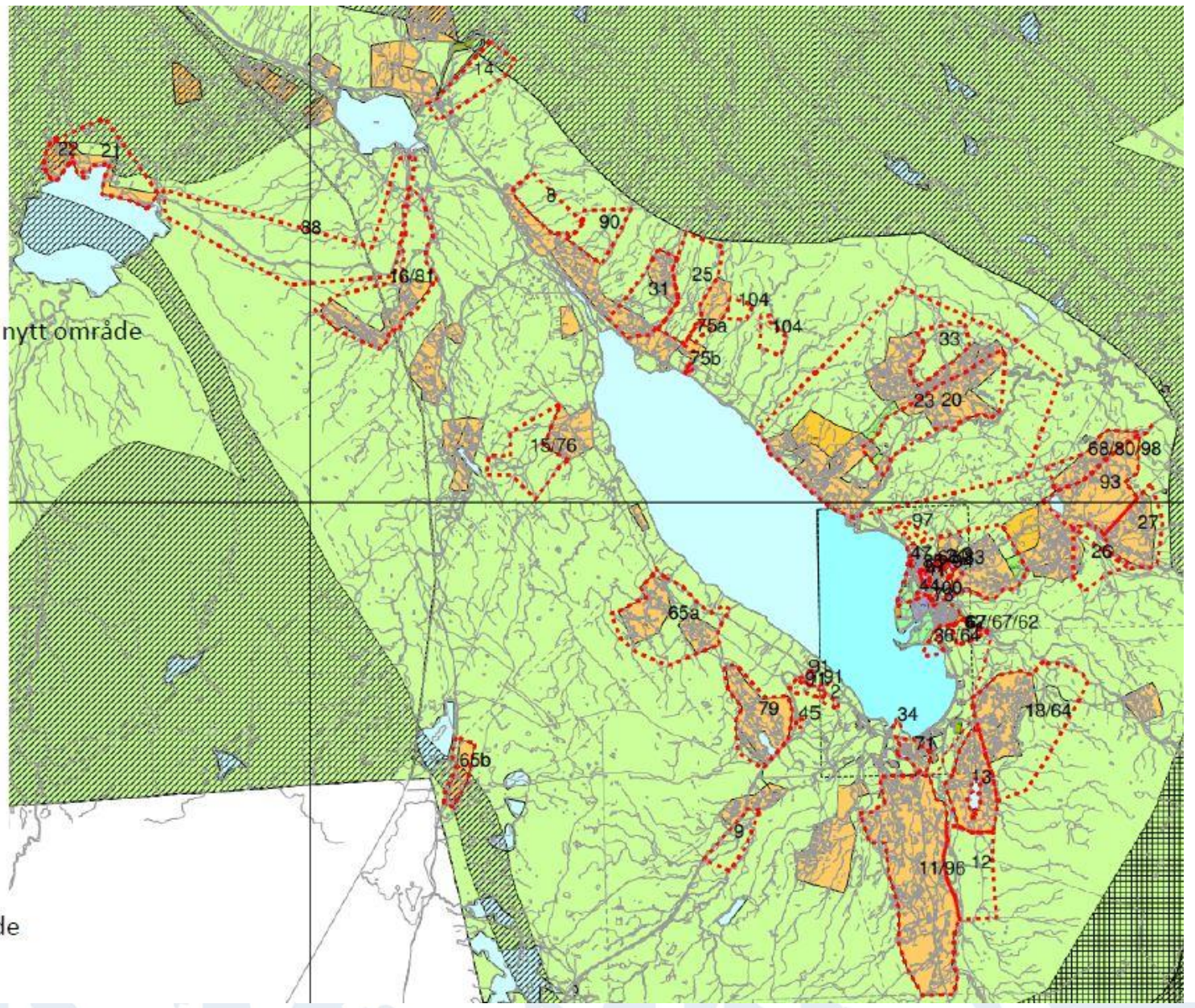

Videre arbeid

1. Fått inn veldig mange innspill. Disse må vurderes opp mot andre interesser, arealbruk m.m. – Konsekvensutredning
2. Arealregnskap på de innspillene som blir tatt med videre (arealregnskap viser areal som er tenkt brukt opp mot eventuelle areal vi tilbakefører gjennom planprosessen)
3. Utarbeide plandokumenter – planbeskrivelse, plankart, planbestemmelser, ROS
4. Førstegangs behandling av planforslaget. Deretter offentlig høring
5. Vurdering av innspill, eventuelle endringer i plan, eventuell megling
6. Endelig vedtak av ny kommuneplan.

Rekruttering

Sommerjobb for ungdom i Tydal

Er det vanskelig for ungdom å få seg sommerjobb der dere bor?

Nå kan bedrifter i Tydal få lønntilskudd også for å ansatte ungdom med bostedsadresse utenfor Tydal

Ordningen gjelder for **ungdom mellom 15 og 20 år** – årskullene 2003 – 2008.

I tillegg har Trøndelag fylkeskommune lyst ut 300 ukelønner/tilskudd a 7000 kr til sommerjobb for skoleungdom i alderen 15 – 20 år.

Tydal kommune kan søke på til sammen 10 ukelønner fra fylkeskommunen.

<https://www.tydal.kommune.no/tjenester/naring/lonnstilskudd-for-bedrifter-sommerjobb-for-skoleungdom/>



Rekruttering

Sommerjobb ombrukskartlegging

Hva med å kombinere sommerjobb med hytteliv, naturopplevelser og friluftsliv i Tydal i sommer?

Ledig sommerjobb for to engasjerte personer eller studenter til å jobbe med registrering av byggematerialer, løst og fast inventar for å kunne bruke dette inn i byggeprosjektet helse- og administrasjonsbygg

Arbeidsverktøy Loopfront

Søknadsfrist 12. mars

www.tydal.kommune.no // www.levesitydal.no



Rekruttering

Behov for arbeidskraft

Tydal har i likhet med mange andre kommuner et stort behov for arbeidskraft fremover, særlig innen disse områdene;

Helse- og omsorg

Oppvekst

Teknisk avd. kommunen

Håndverkertjenester / frisør / salg og service

Er du interessert i å jobbe i Tydal, men finner ingen ledige stillinger som passer? Ta gjerne kontakt med oss, så forsøker vi å hjelpe deg!

Heltid // Deltid // Helg // Ferier // Natt // Privat sektor // Off. sektor

www.tydal.kommune.no // www.levetydal.no



Boliger

Behov for flere boliger

Søliåsen

Tydal kommune – 6 boliger

Privat utbygger - 4 boliger

Behov for boliger til nye arbeidstakere/tilflyttere, flyktninger, vikarer og lærlinger

Behov for sentrumsnære boliger tilrettelagt for eldre, både i Ås og på Stugudal

www.tydal.kommune.no // www.levesitydal.no

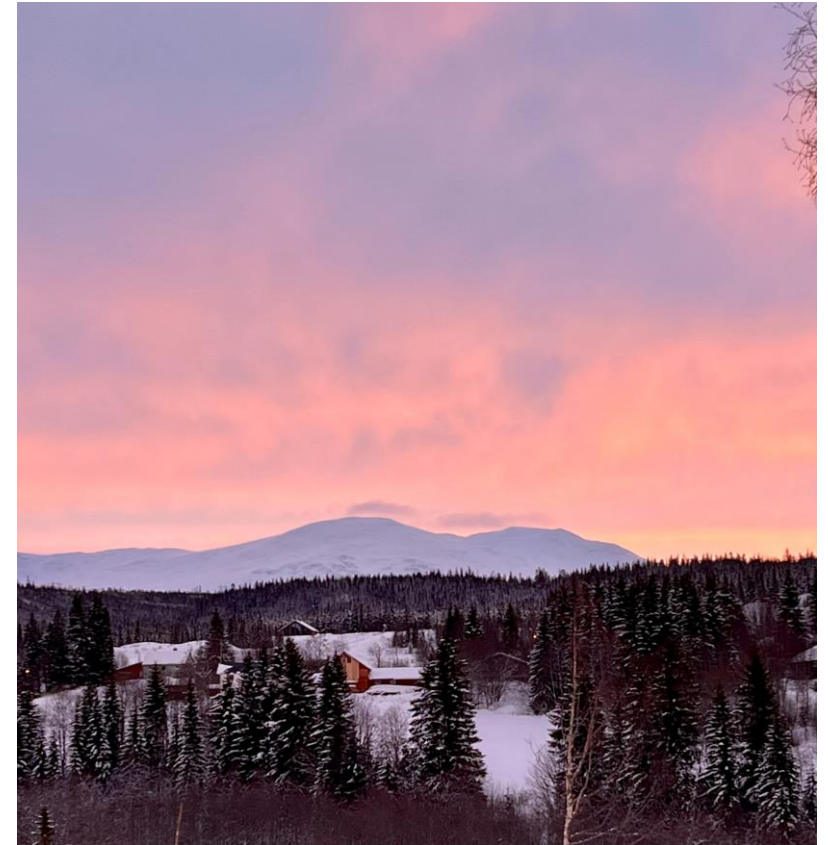

Statlig sikret friluftsområde Rotodden

Forvaltningplan – tiltak i planperioden 2022-2023

Utvidelse parkeringsplass

Stiutbedring fra parkeringsplass ned til Rotodden

Handicaptaolett med innlagt vann og strøm

Eventuelle fremtidige tiltak

Stiutbedring sti langs strand

Gapahuk

Naturelekeplass/aktivitetsområde

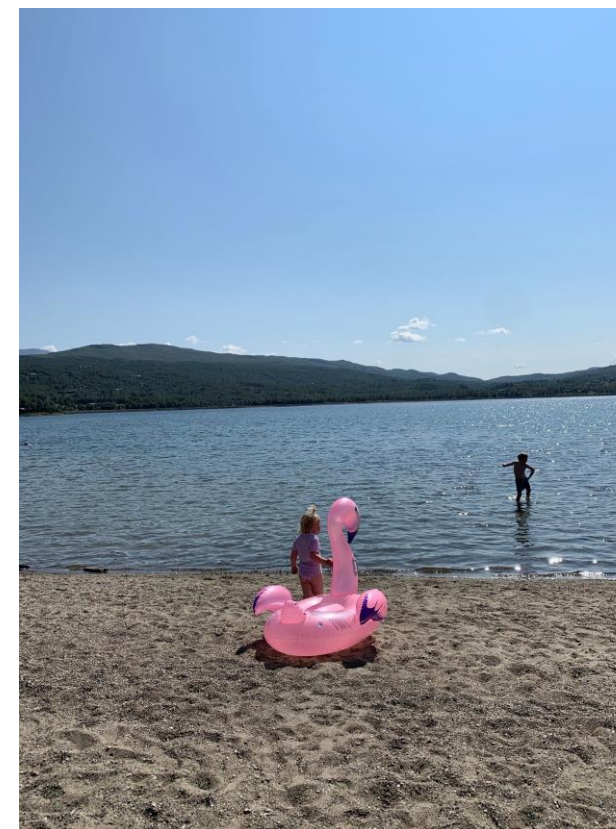

Fiber



Løypekjøring

Tilskudd budsjett 2023

150 000,-

Stugudal Fjell

Tydal løypepreparering

Græsli IL

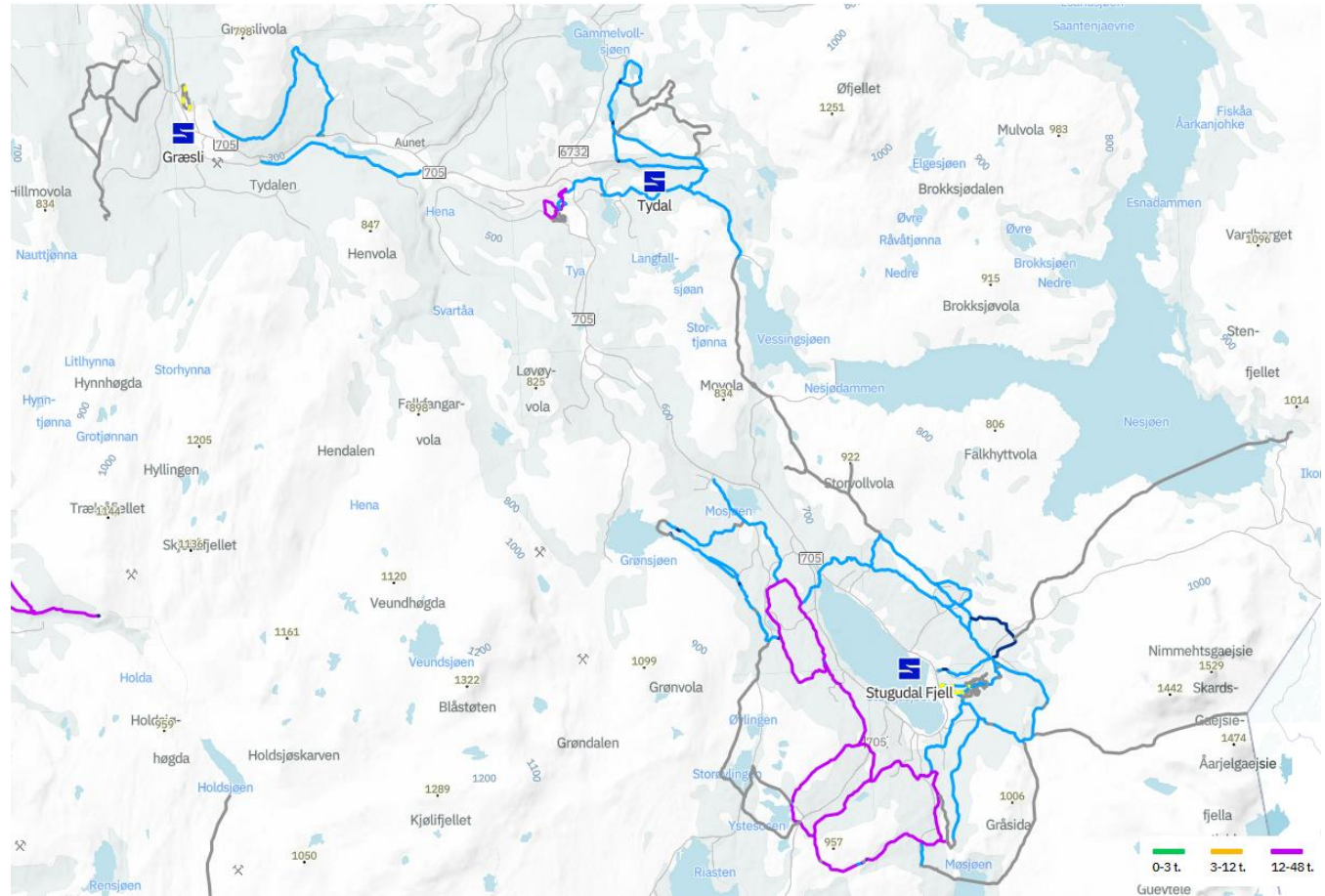

Snøscooterløyper

Åpne løyper pr. 22.02.23

- Parkeringsplass Sandmælen - Tydal museum - Best bensinstasjon - parkeringsplass OIPersbakken
- Parkeringsplass Mobrua - Nesjødammen
- Parkeringsplass Mobrua - Grønsjøen
- Stugguvoldlia - Stuggusjøen med avstikker til Øvlingen
- Østby - Esandsjøen
- Øvlingen - Grønsjøen (kart oppdateres)
- Vassfloen - Parkeringsplass OIPersbakken (kart oppdateres)
- Stuggusjøen - Nesjøen (kart oppdateres) OBS! Her presiseres det at det er en del is under snøen, utenfor den merkede løypa!

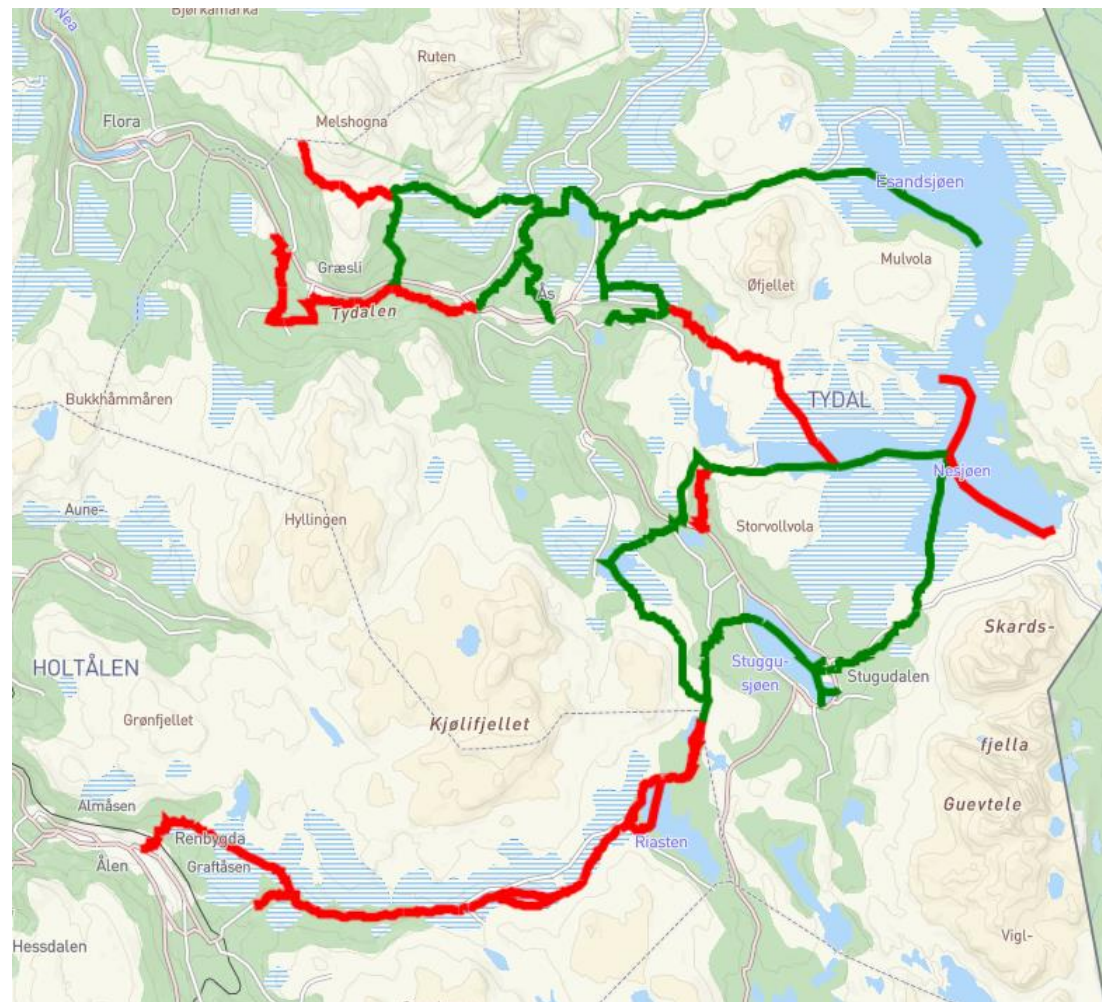

Våre kanaler – bruk gjerne @

Opplev Tydal // @opplevtydal

Facebook og Instagram

For fritidsinnbyggere, tilreisende og fastboende
Opplevelser, arrangement, turtips, naturbilder, informasjon

Sylan.no

Nettside for fritidsinnbyggere og tilreisende



eventyrlige
TYDAL
- ved foten av SYLAN

Leve i Tydal // @leve_i_tydal //

www.levetydal.no

Nettside, Facebook og Instagram

For innbyggere, fritidsinnbyggere og potensielle tilflyttere
Hverdagsaktiviteter i Tydal, ledige stillinger, arrangement,
informasjon

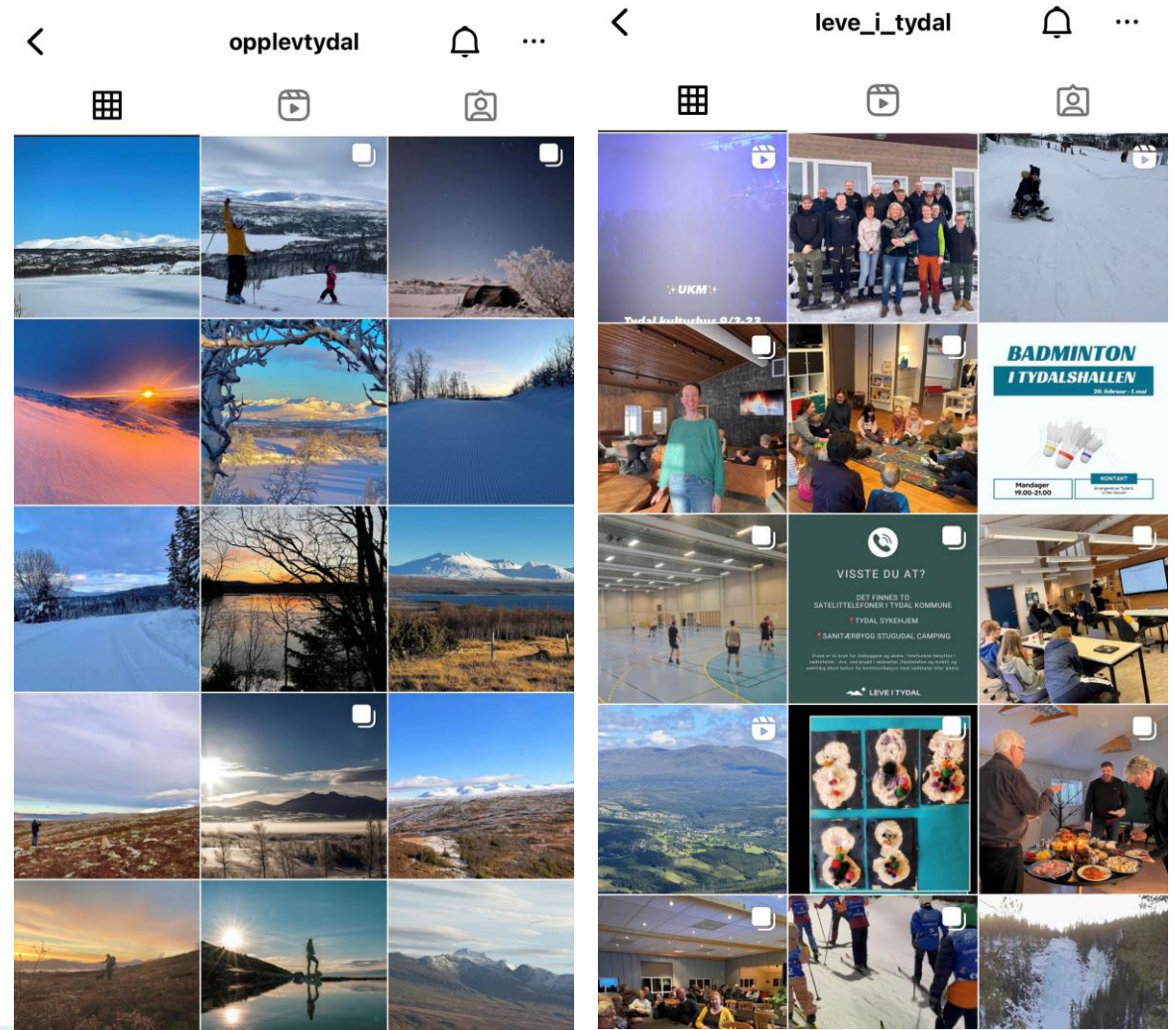

Tilbud og aktiviteter

Forventninger til kommunen / Hva kan dere bidra med?

Kommunen skal legge til rette for aktivitet og arrangement og kan bistå med økonomisk støtte og markedsføring - men det må stort sett skapes av dere
Næringsliv // Organisasjoner, lag og foreninger/hytteforeninger // Privatpersoner

TYDALSVUKKU

– initiativ fra Tydal kommune for å skape aktivitet for næringslivet i Tydal i høstferien

Politisk vedtak på kr 100 000,- til Tydalsvukku høstferien 2023

Vi oppfordrer næringsliv, lag og foreninger til å begynne å planlegge allerede nå – vi inviterer til et møte torsdag 8. juni

Vi planlegger en to-dagers regional Vitencamp for barn og unge i Tydalshallen og har søkt Bufdir om midler

STØTTEORDNINGER TIL AKTIVITETER, ARRANGEMENT OG DRIFT

Omdømmefondet 300 000,- (kultur- og idrettsfond, kan støtte enkeltarrangement og tiltak som bidrar til å øke kommunens omdømme)

Næringsfondet 1 800 000,- (næringsetableringer, oppgraderinger innen primærnæring etc.)

Kulturmidler (driftsmidler, søknadsfrist april hvert år)

FRILUFTSOMRÅDER OG OFFENTLIGE TOALETTER

Tydal kommune har driftsansvar for **Rotodden**, **Naturpark Tydal**, **Handicapfiskeplassen**, **Kulturstien**, **Stugguvollmoen** og **toaletter** i hele kommunen fra Ystesosen til Sandmælen, i tillegg til turstier og sykkelstier.



Fritidsboligundersøkelse 2023

Fritidsboligundersøkelsen skal gi Tydal kommune økt og oppdatert kunnskap og innsikt i fritidsinnbyggernes behov, verdier, bruk, verdiskapning og tilfredshet og samtidig kunne si noe om eventuelle endringer siden forrige undersøkelse i 2016.

Dataene fra undersøkelsen vil bli brukt i kommunens framtidige planlegging og videreutvikling.

Undersøkelsen vil være tilgjengelig fra 10. mars til 31. mars og gjennomføres av Nasjonalparken Næringshage på vegne av Tydal kommune.

Mer informasjon og lenke til undersøkelsen finner dere her:

<https://www.tydal.kommune.no/fritidsboligundersokelse-2023>

10 minutter til å svare på undersøkelsen før gruppeoppgaver



Diskutér i grupper

1. Hvilke type møteplasser, aktiviteter og sosiale arenaer er viktig for dere, nå og i fremtiden?

2. Hva kan dere bidra med for å skape møteplasser, aktiviteter eller nettverk?

